LYNGSON

FDV

FORVALTNING ▮ DRIFT ▮ VEDLIKEHOLD

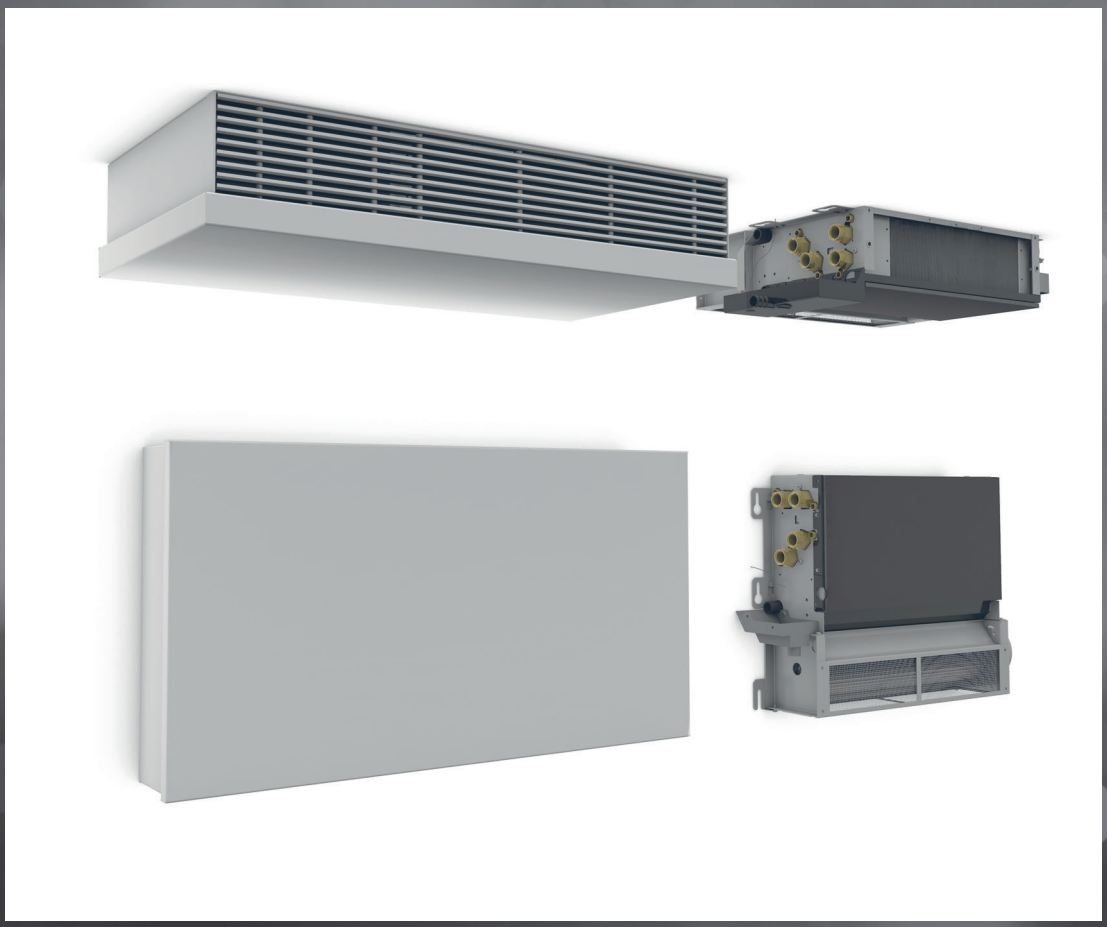

BRIZA

Vedlikehold av Briza viftekonvektor:

-. Alle reparasjoner og vedlikehold må utføres av kvalifiserte fagpersonell.

Koble fra hovedsikringen før det utføres rengjøring eller vedlikehold. Sørg for at alle deler er nedkjølt før arbeidet starter.

- Ikke bruk løsemidler eller vaskemidler på enheten.

-Sjekk varmebatteri, rist, kondensoppsamling og foreta utlufting hver 6. mnd.

Frakobling:
Dersom enheten ikke brukes over lengre tid kobles denne fra det elektriske systemet.

Ved fare for frost benyttes en passende mengde frostvæske i systemet. Frostvæske kan påvirke effekt fra enheten. Legg merke til sikkerhetsinstruksjoner på emballasjen.

TAKMONTERT MODELL

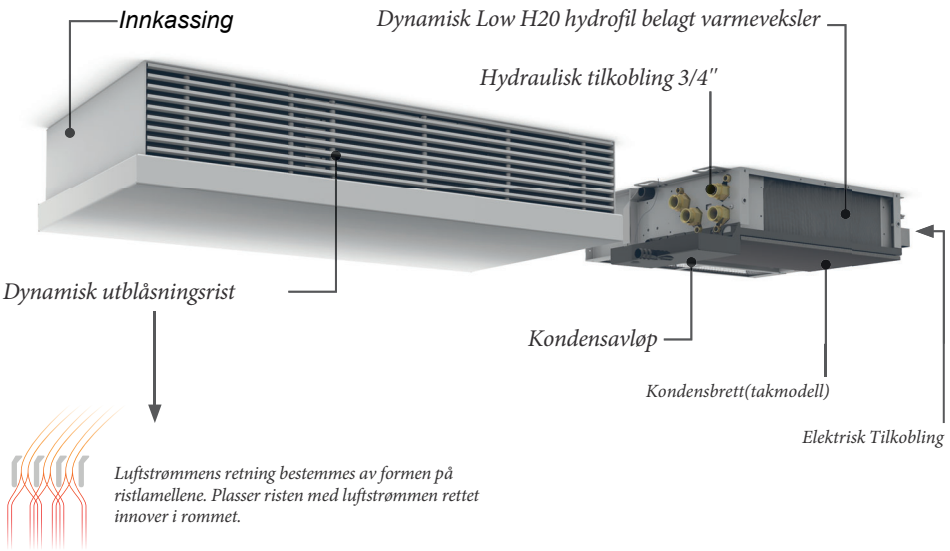

VEGGMODELL

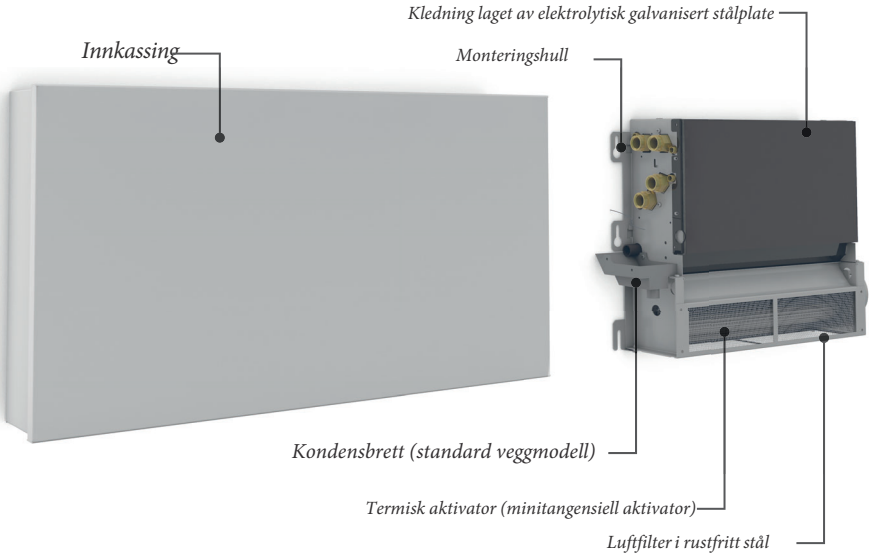

Det er en intern sikring i enheten.

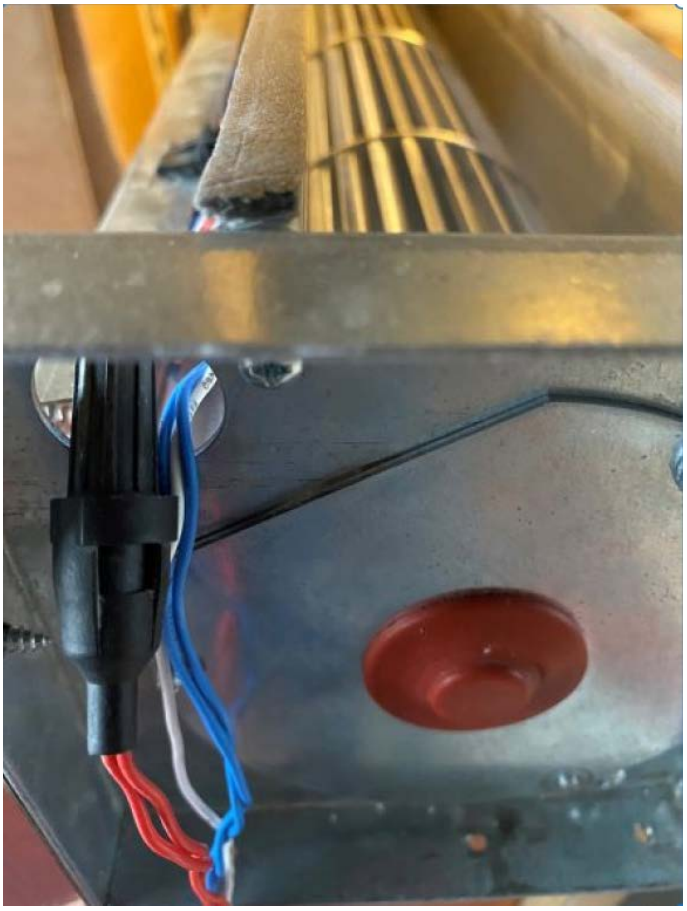

LYNGSON

I vårt brede sortiment finner du vannbårne klimasystemer som takvarmepaneler, konvektorer, varmluftsvifter, luftgardiner og radiatorer.

Vi jobber etter prinsippet om å alltid bli bedre. Vi utvikler og forbedrer stadig våre produkter, vår logistikk og våre arbeidsprosesser for alltid å gi deg som kunde produkter av høyeste kvalitet.

Vi tilbyr alt fra tradisjonelle radiatorer til et stort utvalg av konvektorer. Vi har markedets desidert største sortiment av panelradiatorer. Disse blir produsert i vår toppmoderne fabrikk i Latvia.

LYNGSON Oslo
John Strandrudsvei 16
1360 Fornebu
Tlf. +47 67 10 25 00

LYNGSON Kristiansand
Vigeland Bruksvei 21
4700 Vennesla
Tlf. +47 48 84 40 92

LYNGSON Trondheim
Sluppenveien 25
7037 Trondheim
Tlf. +47 73 84 74 00

LYNGSON Bergen
Liamyrane 6
5132 Nyborg
Tlf. +47 90 84 59 08